

48

इलाहाबाद विकास प्राधिकरण, इलाहाबाद

विकास प्राधिकरण की अग्र्युक्ति एवं पूर्णता प्रमाण-पत्र :

श्री सुल्तान खॉ पुत्र स्व० वसंत खॉ द्वारा नजूल फी टोल्ड साईट नो-H.H/C सिविल स्टेशन, मपन संख्या-58 पुराना 56A & B नया, रारदार पटेल मार्ग, इलाहाबाद पर निर्मित व्यक्तिसाधिक भवन के सम्बन्ध में दिये गये उपरोक्त प्रमाण-पत्र का परीक्षण प्राधिकरण के अवर अभियन्ता श्री अशोक कुमार पाठक, सहायक अभियन्ता श्री अमरनाथ तथा नगर नियोजक श्री स्वराज गांगुली द्वारा कर लिया गया है एवं विकास कार्र प्राधिकरण द्वारा स्वीकृत भवन मानचित्र के अनुरूप सही पाया गया है। C.F.O. इलाहाबाद, सहा० निदेशक, विद्युत सुरक्षा (इला० जोन), अधि०अभि०, भू०ज०वि०ख० या० इला० तथा आर्किटेक्ट द्वारा प्रस्तुत अभिलेखों को संज्ञान में लेते हुए उ०प्र० नगर नियोजन एवं विकास अधिनियम 1973 की धारा-15 क (2) के अन्तर्गत पूर्णता प्रमाण-पत्र जारी किया जाता है।

अभिलेख जो संज्ञान में लिये गये :

1. C.F.O. इलाहाबाद की अनापत्ति
दिनांक 02.04.2012
2. सहा० निदेशक, विद्युत सुरक्षा (इला० जोन)
दिनांक 09.04.2012
3. अधि० अभि०, भू०ज०वि०ख०-या०
दिनांक 10.02.2012
4. आर्किटेक्ट/सूक्ष्मरल इंजी०
का प्रमाण पत्र।

हस्ताक्षर

9.8.2012

पदनाम

श्री सीमा सिंह

कार्यालय की मुहर (प्रमाण) / संयुक्त साक्षर
इलाहाबाद विकास प्राधिकरण

दिनांक

8/8/2012

25
 20/12/12

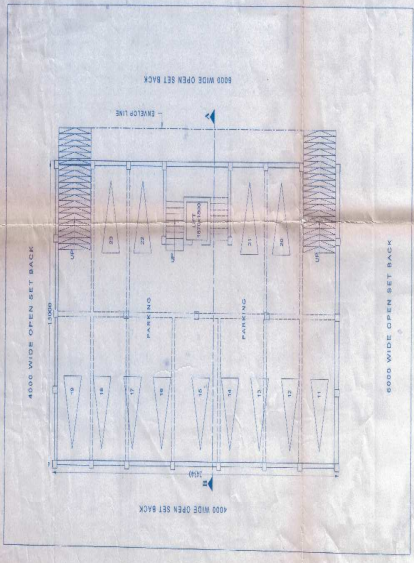

EXISTING BASEMENT PLAN

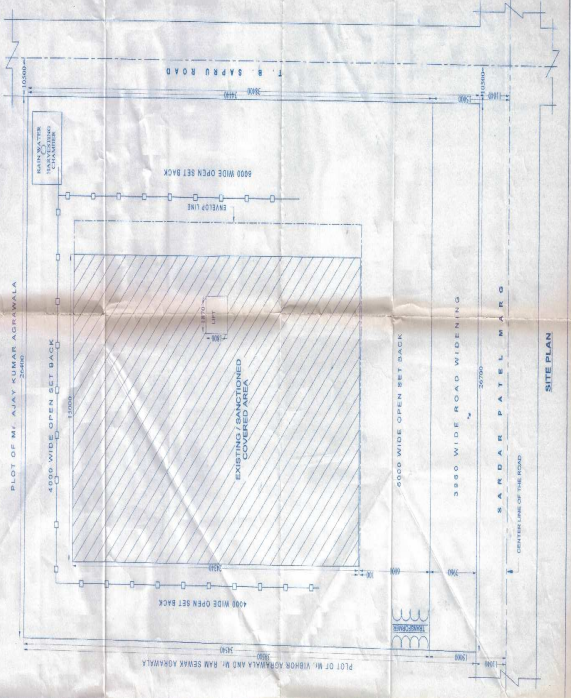

SITE PLAN

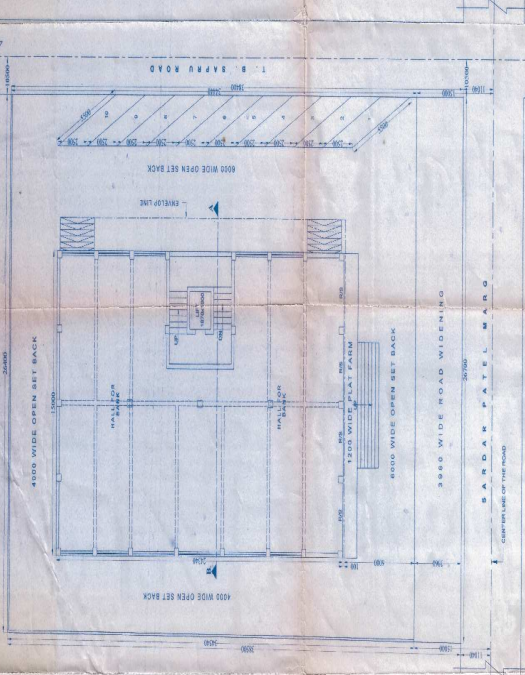

EXISTING GROUND FLOOR PLAN

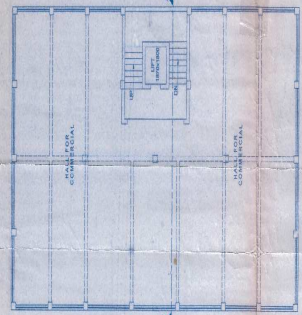

EXISTING FIRST, SECOND & THIRD FLOOR PLAN

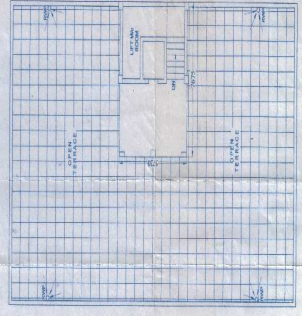

TERRACE PLAN

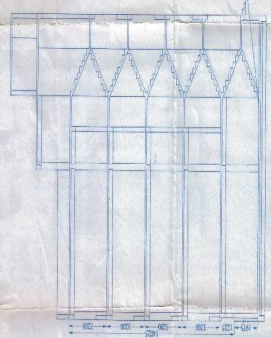

SECTION AB'



FRONT ELEVATION

NO.	DESCRIPTIONS	AREA (SQ. METERS)
1	TOTAL FLOOR AREA (G.F. + 1ST + 2ND + 3RD)	101.00
2	TOTAL FLOOR AREA (G.F. + 1ST + 2ND + 3RD) WITH TERRACE	103.00
3	TOTAL FLOOR AREA (G.F. + 1ST + 2ND + 3RD) WITH TERRACE AND ROOF	105.00
4	TOTAL FLOOR AREA (G.F. + 1ST + 2ND + 3RD) WITH TERRACE, ROOF AND PAVEMENT	107.00
5	TOTAL FLOOR AREA (G.F. + 1ST + 2ND + 3RD) WITH TERRACE, ROOF, PAVEMENT AND DRIVEWAY	109.00
6	TOTAL FLOOR AREA (G.F. + 1ST + 2ND + 3RD) WITH TERRACE, ROOF, PAVEMENT, DRIVEWAY AND WALKWAY	111.00
7	TOTAL FLOOR AREA (G.F. + 1ST + 2ND + 3RD) WITH TERRACE, ROOF, PAVEMENT, DRIVEWAY, WALKWAY AND FENCE	113.00
8	TOTAL FLOOR AREA (G.F. + 1ST + 2ND + 3RD) WITH TERRACE, ROOF, PAVEMENT, DRIVEWAY, WALKWAY, FENCE AND LANDSCAPING	115.00
9	TOTAL FLOOR AREA (G.F. + 1ST + 2ND + 3RD) WITH TERRACE, ROOF, PAVEMENT, DRIVEWAY, WALKWAY, FENCE, LANDSCAPING AND WATER SUPPLY	117.00
10	TOTAL FLOOR AREA (G.F. + 1ST + 2ND + 3RD) WITH TERRACE, ROOF, PAVEMENT, DRIVEWAY, WALKWAY, FENCE, LANDSCAPING, WATER SUPPLY AND SEWERAGE	119.00
11	TOTAL FLOOR AREA (G.F. + 1ST + 2ND + 3RD) WITH TERRACE, ROOF, PAVEMENT, DRIVEWAY, WALKWAY, FENCE, LANDSCAPING, WATER SUPPLY, SEWERAGE AND ELECTRICAL	121.00
12	TOTAL FLOOR AREA (G.F. + 1ST + 2ND + 3RD) WITH TERRACE, ROOF, PAVEMENT, DRIVEWAY, WALKWAY, FENCE, LANDSCAPING, WATER SUPPLY, SEWERAGE, ELECTRICAL AND TELEPHONE	123.00

PROJECT: COMMERCIAL BUILDING PLANS ON PART OF SITE NO. 1111 AND PART OF SITE NO. 1112, CIVIL STATION, AT SARDAR PATEL ALAPABAD, S. UPPU ROAD, CROSSING

DATE: 10 FEB 12
 CHECKED BY: M. RAJESH KUMAR
 SIGN: M. RAJESH KUMAR

OWNER: M. RAJESH KUMAR
 LATE ROAD, WASHIM NEAR

SCALE: 1/4" = 1'-0"



HOME CONSULTANTS
 101/102, S. UPPU ROAD, WASHIM NEAR